

VÝKAZ DOSAVADNÍHO A NOVÉHO STAVU ÚDAJŮ KATASTRU NEMOVITOSTÍ														
Dosavadní stav				Nový stav										
Označení pozemku parc. číslem	Výměra parcely		Druh pozemku Způsob využití	Označení pozemku parc. číslem	Výměra parcely		Druh pozemku Způsob využití	Typ stavby Způsob využití	Zpús. určení výměr	Porovnání se stavem evidence právních vztahů				
	ha	m ²			ha	m ²				Díl přechází z pozemku označeného v katastru nemovitostí	dřívější poz. evidenci	Číslo listu vlastnictví	Výměra dílu ha m ²	
416/36	93	51	orná půda	416/36	86	21	orná půda		0					
				416/43	7	30	orná půda		0	416/36	1	7	30	
	93	51			93	51								

Výkaz údajů o bonitovaných půdně ekologických jednotkách (BPEJ) k parcelám nového stavu											
Parcelní číslo podle katastru nemovitostí		Kód BPEJ	Výměra		BPEJ na dílu parcely	Parcelní číslo podle katastru nemovitostí		Kód BPEJ	Výměra		BPEJ na dílu parcely
	zjednodušené evidence		ha	m ²			zjednodušené evidence		ha	m ²	
416/36		52112	86	21		416/43		52112	7	30	

GEOMETRICKÝ PLÁN pro rozdělení pozemku	Geometrický plán ověřil úředně oprávněný zeměměřický inženýr:		Stejnopis ověřil úředně oprávněný zeměměřický inženýr:		
	Jméno, příjmení: Ing. Petr Fous		Jméno, příjmení:		
	Číslo položky seznamu úředně oprávněných zeměměřických inženýrů: 1940/2000		Číslo položky seznamu úředně oprávněných zeměměřických inženýrů:		
	Dne: 2. dubna 2024 Číslo: 32/2024		Dne: Číslo:		
Náležitostmi a přesností odpovídá právním předpisům.		Tento stejnopis odpovídá geometrickému plánu v elektronické podobě uloženému v dokumentaci katastrálního úřadu.			
Vyhotovitel: GEODÉZIE BLATNÁ s.r.o. Na Blyskavkách 1430, Blatná tel: 603 514 655 www.geodezie-blatna.cz		Katastrální úřad souhlasí s očíslováním parcel.		Ověření stejnopisu geometrického plánu v listinné podobě.	
Číslo plánu: 3255-26/2024					
Okres: Strakonice					
Obec: Blatná					
Kat. území: Blatná					
Mapový list: Blatná 6-5/41 (DKM)					
Dosavadním vlastníkům pozemků byla poskytnuta možnost seznámit se v terénu s průběhem navrhovaných nových hranic, které byly označeny předepsaným způsobem: plastovými hraničními znaky					

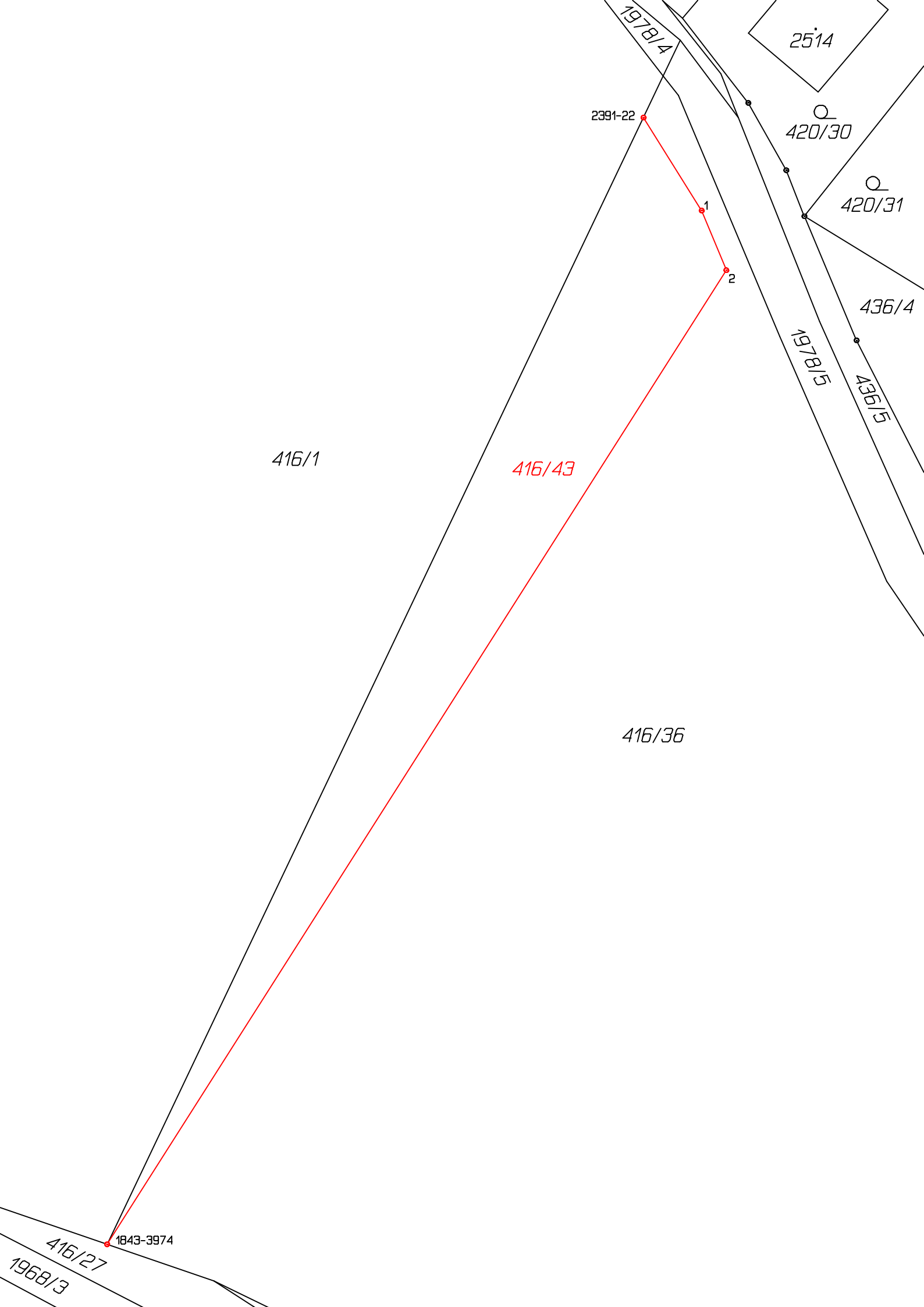

1978/4

2514

2391-22

420/30

420/31

436/4

436/5

1978/5

416/1

416/43

416/36

1843-3974

416/27

1968/3

1

2

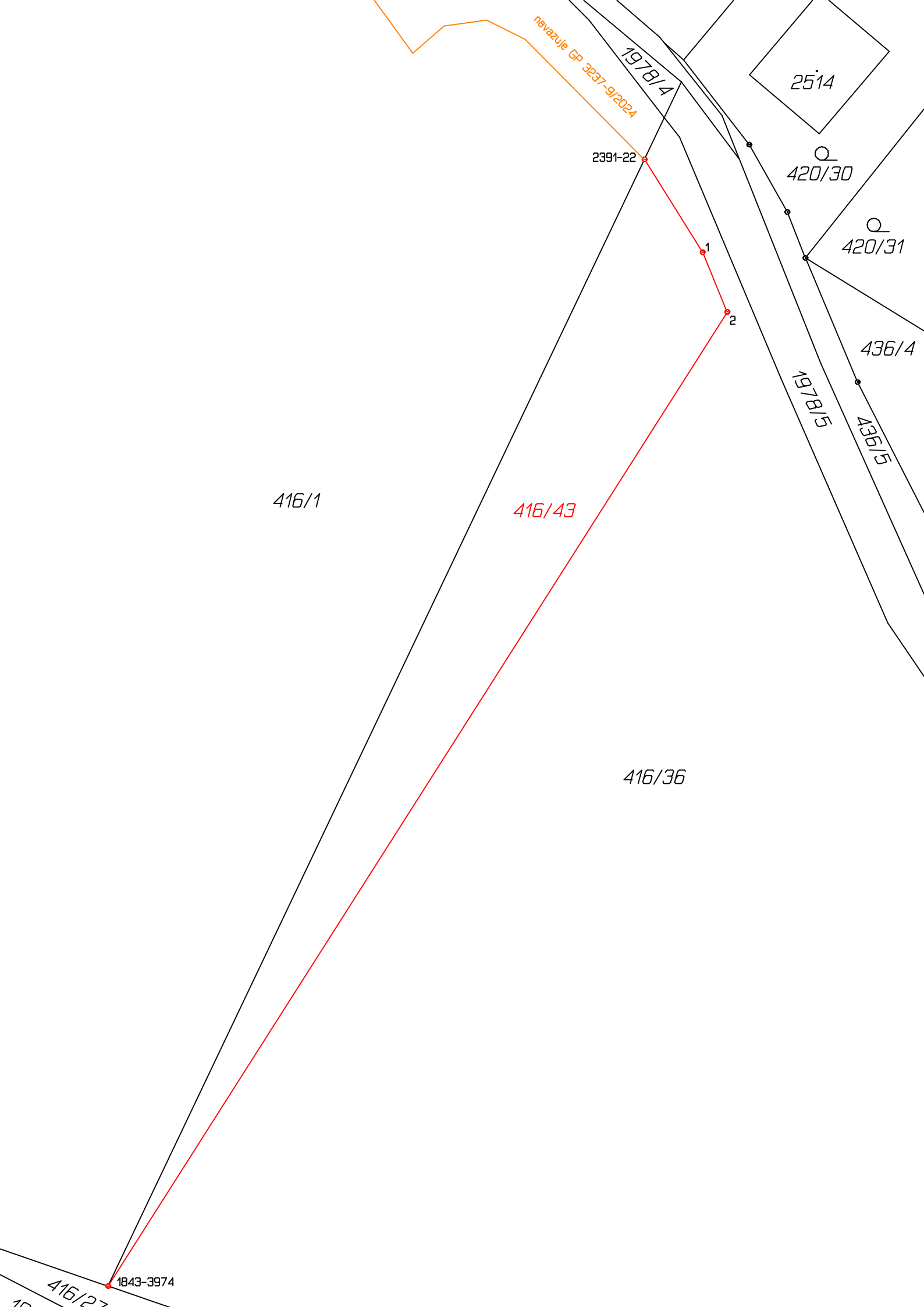

navazuje GP 3237-9/2024

1978/4

2514

2391-22

420/30

420/31

1

2

436/4

1978/5

436/15

416/1

416/43

416/36

1843-3974

416/27