

VYHODNOCENÍ NOVÝCH ZÁBORŮ

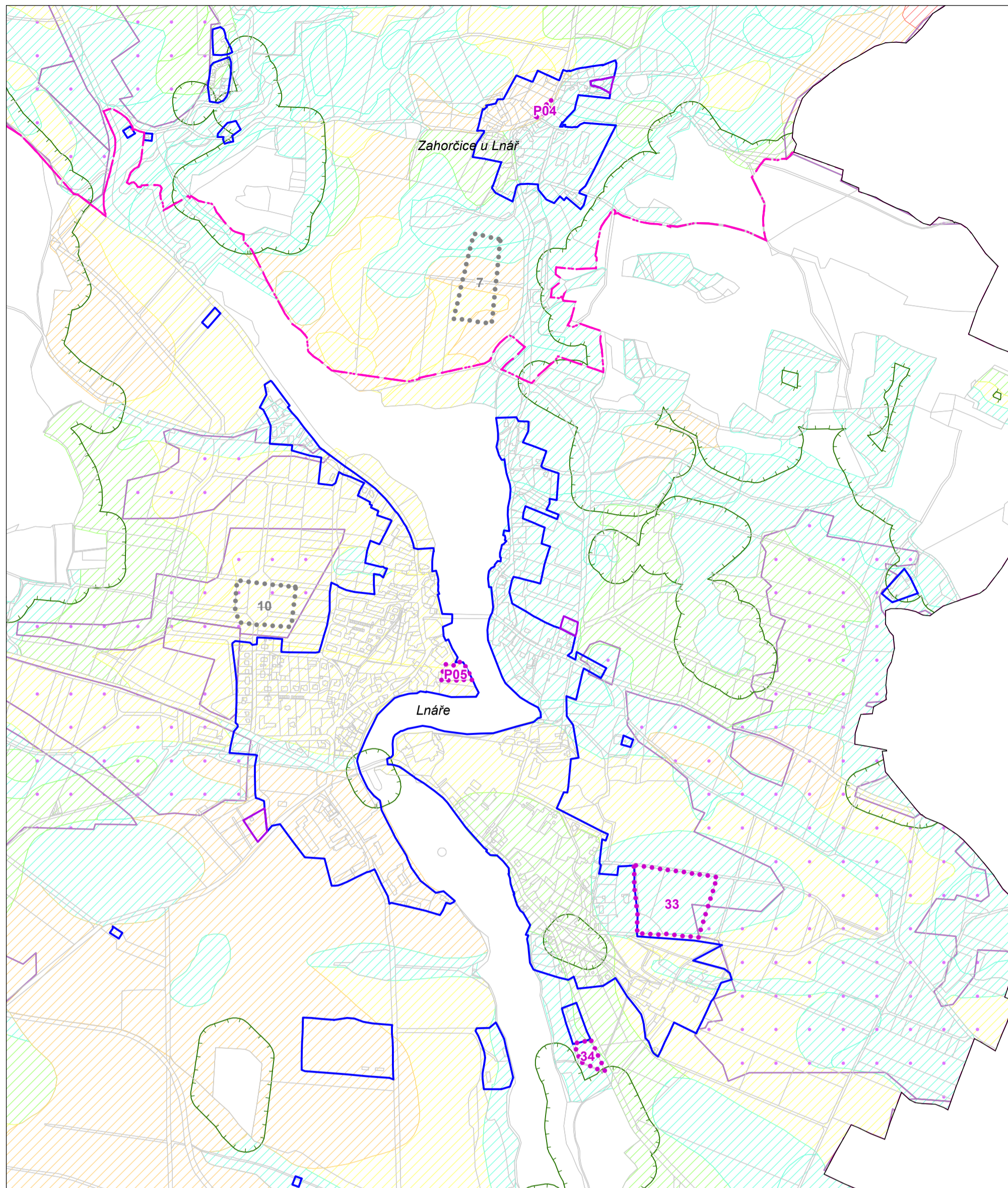

ZMĚNA Č. 4 ÚZEMNÍHO PLÁNU LNÁŘE  
VÝKRES ZPF A PUPFL - část A

LEGENDA

- správní hranice obce
- katastrální hranice
- hranice zastavěného území k 10.1.2020
- aktualizovaná část zastavěného území
- hranice nového záboru
- hranice redukováné zastavitelné plochy
- třída ochrany**
- 1. třída
- 2. třída
- 3. třída
- 4. třída
- 5. třída
- hranice parcel KN
- vzdálenost 50 m od okraje lesa
- kód BPEJ/třída ochrany
- investice do půdy za zlepšením úrodnosti

VYHODNOCENÍ NAVRHOVANÝCH REDUKCÍ ZASTAVITELNÝCH PLOCH

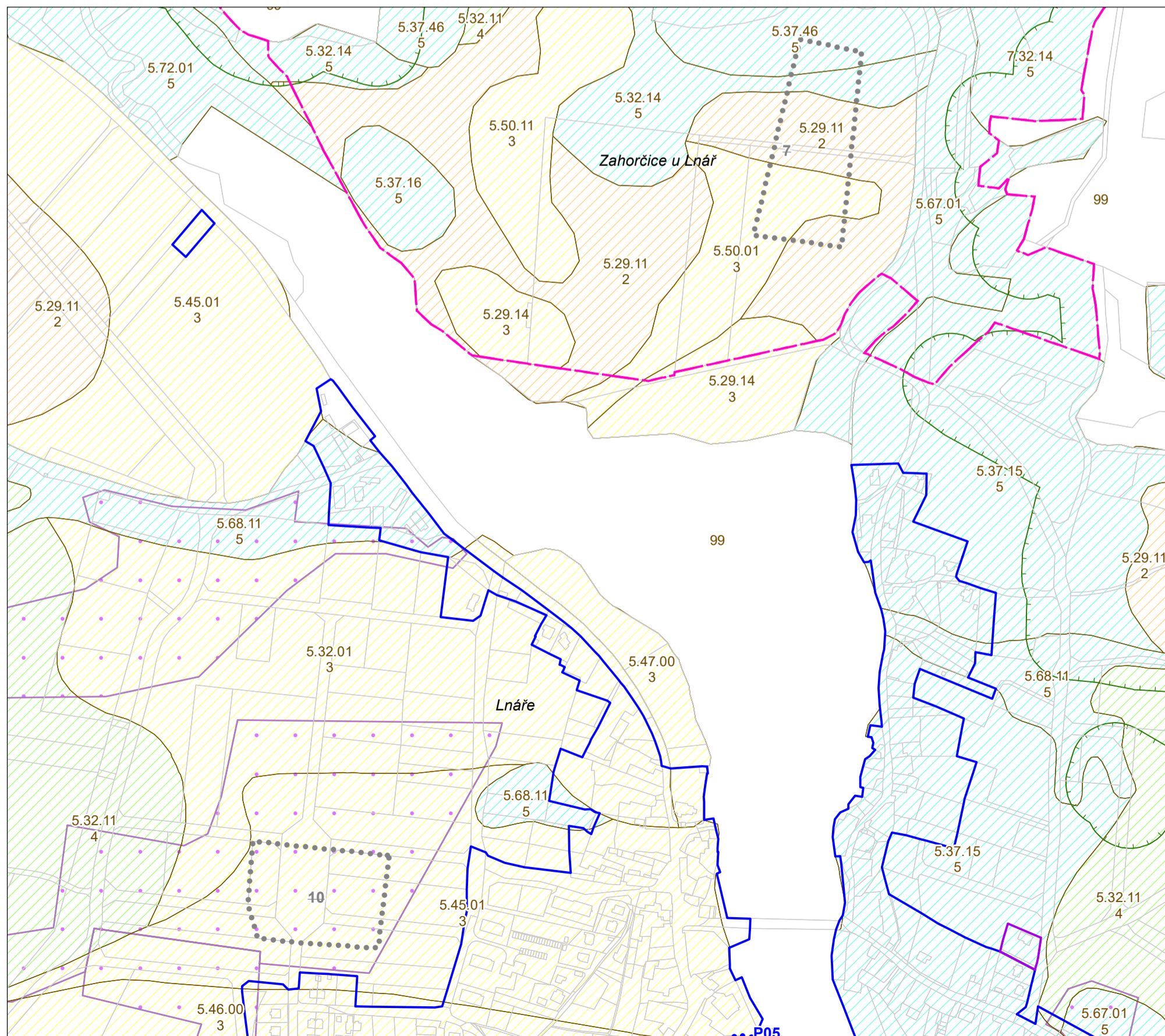

ZPRACOVATEL  
ING. ARCH MICHAL PETR  
ČKA 4516  
K Louži 1263/63, 101 00 Praha 10

OBČEDNÍ ÚŘEDÍ  
OBEC LNÁŘE  
Lnáře 74, 387 42 Lnáře  
určený zastupitel  
starosta, Ing. Josef Honz

ZODPOVĚDNÝ PROJEKTANT

SPRÁVNÍ ORGÁN, KTERÝ ZMĚNU VYDAL  
Zastupitelstvo obce Lnáře

DATUM NABYTÍ ÚČINNOSTI ZMĚNY

OPRÁVNĚNÁ ÚŘEDNÍ OSOBA POŘIZOVATELE  
Mgr. Vlastimil Peterka

POŘIZOVATEL  
MĚSTSKÝ ÚŘAD BLATNÁ  
Odbor výstavby a územního plánování  
tř. T. G. Masaryka 322, 388 11 Blatná  
Oprávněná úřední osoba pořizovatele:  
Mgr. Vlastimil Peterka

AKCE  
ZMĚNA Č. 4  
ÚZEMNÍHO PLÁNU LNÁŘE

VÝKRES  
ZÁBORŮ ZPF A PUPFL

FORMÁT	A2	SOURADNICE	S-JTSK	MĚŘÍTKO	1 : 10 000 1 : 5 000	DATUM	květen 2020	Č. VÝKRESU	<b>7a</b>
--------	----	------------	--------	---------	-------------------------	-------	-------------	------------	-----------