

S M L O U V A
o budoucí smlouvě darovací
se zřízením služebnosti vedení kanalizace pro dešťovou vodu

Paní Věra Paďourová, _____, _____, _____, _____
pobytu _____, 388 01 Blatná, _____, _____, _____, _____
_____ místem trvalého

pan Ing. Luděk Jánský, _____, _____, _____, _____
pobytu _____, 388 01 Bezdědovice, _____, _____, _____, _____
jako budoucí dárci na straně jedné, _____, _____, _____, _____
_____ , místem trvalého

a

město Blatná, IČO 00250996, se sídlem tř. T. G. Masaryka 322, 388 01 Blatná,
zastoupené starostkou paní Bc. Kateřinou Malečkovou,
jako budoucí obdarovaný na straně druhé,

uzavírají níže uvedeného dne, měsíce a roku tuto

S M L O U V U
o budoucí smlouvě darovací
se zřízením služebnosti vedení kanalizace pro dešťovou vodu:

A.

1. Dárci prohlašují, že jsou podílovými spoluvlastníky každý s podílem o velikosti podílem 1/2 par. č. 1264/1 – trvalý travní porost o výměře 1.620 m², se všemi součástmi a příslušenstvím, zapsaných u Katastrálního úřadu pro Jihočeský kraj, Katastrální pracoviště Strakonice na LV č. 3588 pro obec a k. ú. Blatná.
2. Obdarovaný prohlašuje, že je výlučným vlastníkem par. č. 1264/44 – orná půda a par. č. 2066/7 – orná půda, se všemi součástmi a příslušenstvím, zapsaných u Katastrálního úřadu pro Jihočeský kraj, Katastrální pracoviště Strakonice na LV č. 1 pro obec a k. ú. Blatná.

B.

Smluvní strany se tímto zavazují, že nejpozději do 30 dnů od právní moci rozhodnutí o kolaudaci komunikace na pozemku par. č. 1264/1 v základních konstrukčních vrstvách bez finální vrstvy živičného povrchu a stavby kanalizace pro dešťovou vodu na pozemku par. č. 1264/79 uzavřou následující darovací smlouvu se zřízením služebnosti vedení kanalizace pro dešťovou vodu a podají na vklad práv z této smlouvy do katastru nemovitostí:

D A R O V A C Í S M L O U V A
se zřízením služebnosti vedení kanalizace pro dešťovou vodu

Paní Věra Paďourová, _____, _____, _____, _____
pobytu _____, 388 01 Blatná, _____, _____, _____, _____
_____ místem trvalého

pan Ing. Luděk Jánský,
pobytu , 388 01 Bezdědovice,
jako dárci na straně jedné,

místem trvalého

a

město Blatná, IČO 00250996, se sídlem tř. T. G. Masaryka 322, 388 01 Blatná,
zastoupené starostkou paní Bc. Kateřinou Malečkovou,
jako obdarovaný na straně druhé,

uzavírají níže uvedeného dne, měsíce a roku tuto

darovací smlouvu se zřízením služebnosti vedení kanalizace pro dešťovou vodu:

I.

1. Dárci prohlašují, že jsou podílovými spoluvlastníky každý s podílem o velikosti podílem $\frac{1}{2}$ par. č. 1264/1 – trvalý travní porost o výměře 1.620 m², se všemi součástmi a příslušenstvím, zapsaných u Katastrálního úřadu pro Jihočeský kraj, Katastrální pracoviště Strakonice na LV č. 3588 pro obec a k. ú. Blatná.
2. Dárce pan Ing. Luděk Jánský prohlašuje, že je výlučným vlastníkem par. č. 1264/79 – trvalý travní porost o výměře 1.509 m², se všemi součástmi a příslušenstvím, zapsaných u Katastrálního úřadu pro Jihočeský kraj, Katastrální pracoviště Strakonice na LV č. 3732 pro obec a k. ú. Blatná.
3. Obdarovaný prohlašuje, že je výlučným vlastníkem par. č. 1264/44 – orná půda a par. č. 2066/7 – orná půda, se všemi součástmi a příslušenstvím, zapsaných u Katastrálního úřadu pro Jihočeský kraj, Katastrální pracoviště Strakonice na LV č. 1 pro obec a k. ú. Blatná.
4. Součástí par. č. 1264/1 není kanalizační řad nacházející se na tomto pozemku, který zůstává ve vlastnictví dárců.
5. Součástí par. č. 1264/1 je (bude doplněno).

II.

Dárci darují nemovitost uvedenou v čl. I odst. 1, tj. par. č. 1264/1 – trvalý travní porost o výměře 1.620 m² včetně jejich součástí uvedených v čl. I odst. 5 a příslušenství obdarovanému, který tento dar přijímá.

III.

Pro účely zařazení do účetní evidence obdarovaného se par. č. 1264/1 – trvalý travní porost o výměře 1.620 m² oceňuje částkou 162.000 Kč.

IV.

Dárci seznámili obdarovaného se stavem převáděných nemovitostí a prohlašují, že na nich neváznou žádné dluhy, jiné právní povinnosti ani věcná břemena s následujícími výjimkami:

o Věcné břemeno umístění a provoz. elektrorozvodného zařízení
zemní kabel NN, kabelové piliře, uzemnění, geom. plán č. 2724-192/2016
E.ON Distribuce, a.s., F. A. Parcela: 1264/1 V-173/2017-307
Gerstnera 2151/6, České Budějovice
7, 37001 České Budějovice, RČ/IČO:
28085400

Listina Smlouva o zřízení věcného břemene - úplatná PI-014130015365/1030024030/002-ING ze
dne 19.12.2016. Právní účinky zápisu ke dni 12.01.2017. Zápis proveden dne
06.02.2017.

Počadí k 12.01.2017 08:57

V-173/2017-307

Obdarovaný prohlašuje, že je mu znám stav převáděných nemovitostí.

V.

Účastníci smlouvy se dohodli na zřízení služebnosti vedení kanalizace pro dešťovou vodu ve spoluvlastnictví dárců umístěné v pozemku par. č. 1264/1 prostřednictvím vedení dešťové kanalizační sítě umístěné v pozemku par. č. 1264/79 ve vlastnictví dárce pana Ing. Jánského jako služebného, a to ve prospěch pozemků par. č. 1264/44 a par. č. 2066/7 ve vlastnictví obdarovaného jako pozemků panujících tak, že vlastník těchto pozemků je oprávněn se napojit na kanalizační síť v pozemcích par. č. 1264/1 a 1264/79 a svádět do ní dešťovou vodu. Tato služebnost je vyznačena na geometrickém plánu (bude doplněno).

Obdarovaný jako vlastník pozemků par. č. 1264/44 a par. č. 2066/7 výše uvedené právo odpovídající vedení kanalizace pro dešťovou vodu přijímá, dárce jako vlastníci kanalizační sítě v pozemku par. č. 1264/1 a dárce pan Ing. Jánský jako vlastník pozemku par. č. 1264/79 jsou povinni toto právo strpět.

Služebnost vedení kanalizace pro dešťovou vodu se podle dohody účastníků zřizuje na dobu neurčitou a bezúplatně.

VI.

Na základě této smlouvy a rozhodnutí o vkladu provede Katastrální úřad pro Jihočeský kraj, Katastrální pracoviště Strakonice, příslušné změny v katastru nemovitostí.

VII.

Tato smlouva byla schválena usnesením Zastupitelstva města Blatná č. 51/17 ze dne 21.6.2017, zřízení služebnosti bylo projednáno a schváleno usnesením Rady města Blatná č. 377/17 ze dne 8. 11. 2017.

Smluvní strany výslovně souhlasí s tím, aby tato smlouva byla uvedena v přehledu smluv vedeném městem Blatná, který obsahuje údaje o smluvních stranách, předmětu smlouvy, číselné označení smlouvy a datum jejího podpisu. Smluvní strany výslovně souhlasí s tím, že tato smlouva může být bez jakéhokoliv omezení zveřejněna na oficiálních webových stránkách města Blatná na síti Internet (www.mesto-blatna.cz), případně na externím úložišti dat k tomu určeném dle platné legislativy, a to včetně všech případných příloh a dodatků. Smluvní strany prohlašují, že skutečnosti uvedené v této smlouvě nepovažují za obchodní tajemství ve smyslu příslušných ustanovení právních předpisů a udělují svolení k jejich užití a zveřejnění bez stanovení jakýchkoliv dalších podmínek.

Účastníci berou na vědomí, že tato smlouva podléhá zveřejnění v souladu se zákonem č. 340/2015 Sb., o zvláštních podmínkách účinnosti některých smluv, uveřejňování těchto smluv a o registru smluv (zákon o registru smluv).

Datum podpisu

Podpisy účastníků

C.

Účastníci se dohodli, že pokud nebudou splněny podmínky pro uzavření darovací smlouvy uvedené v čl. B nejpozději do 31.12.2019 (s výjimkou kanalizačního řádu, který bude vybudován nejpozději do 31.12.2018), má budoucí obdarovaný právo od této smlouvy odstoupit.

Účastníci se dále dohodli, že náklady na realizaci inženýrských sítí na pozemku par. č. par. č. 1264/1, tj. kanalizace, vodovodu, plynovodu, veřejného osvětlení a komunikace si účastníci rozdělí tak, že budoucí dárci zajistí provedení stavebních prací a budoucí obdarovaný zajistí pro tyto práce materiál.

Vedení kanalizace pro dešťovou vodu přes pozemek par. č. 1264/79 je schematicky zakresleno na snímku pozemkové mapy, který je přílohou této smlouvy. Geometrické zaměření zajistí budoucí obdarovaný.

D.

Budoucí dárci se zavazují, že pokud na nemovitosti uvedené v čl. A odst. 1 budou zapsána jakákoli omezení vlastnického práva bránící jejich převodu, učiní bez prodlení opatření k jejich výmazu a bude o takové skutečnosti informovat budoucí obdarovaného.

E.

Tato smlouva byla schválena usnesením Zastupitelstva města Blatná č. 51/17 ze dne 21.6.2017.

Smluvní strany výslovně souhlasí s tím, aby tato smlouva byla uvedena v přehledu smluv vedeném městem Blatná, který obsahuje údaje o smluvních stranách, předmětu smlouvy, číselné označení smlouvy a datum jejího podpisu. Smluvní strany výslovně souhlasí s tím, že tato smlouva může být bez jakéhokoliv omezení zveřejněna na oficiálních webových stránkách města Blatná na síti Internet (www.mesto-blatna.cz), případně na externím úložišti dat k tomu určeném dle platné legislativy, a to včetně všech případných příloh a dodatků. Smluvní strany prohlašují, že skutečnosti uvedené v této smlouvě nepovažují za obchodní tajemství ve smyslu příslušných ustanovení právních předpisů a udělují svolení k jejich užití a zveřejnění bez stanovení jakýchkoliv dalších podmínek.

Účastníci berou na vědomí, že tato smlouva podléhá zveřejnění v souladu se zákonem č. 340/2015 Sb., o zvláštních podmínkách účinnosti některých smluv, uveřejňování těchto smluv a o registru smluv (zákon o registru smluv).

V Blatné dne 29.11.2017

**5 MĚSTO
BLATNÁ**

.....
Věra Paďourová
budoucí dárc

.....
Ing. Luděk Jánský
budoucí dárc

.....
Město Blatná
budoucí obdarovaný

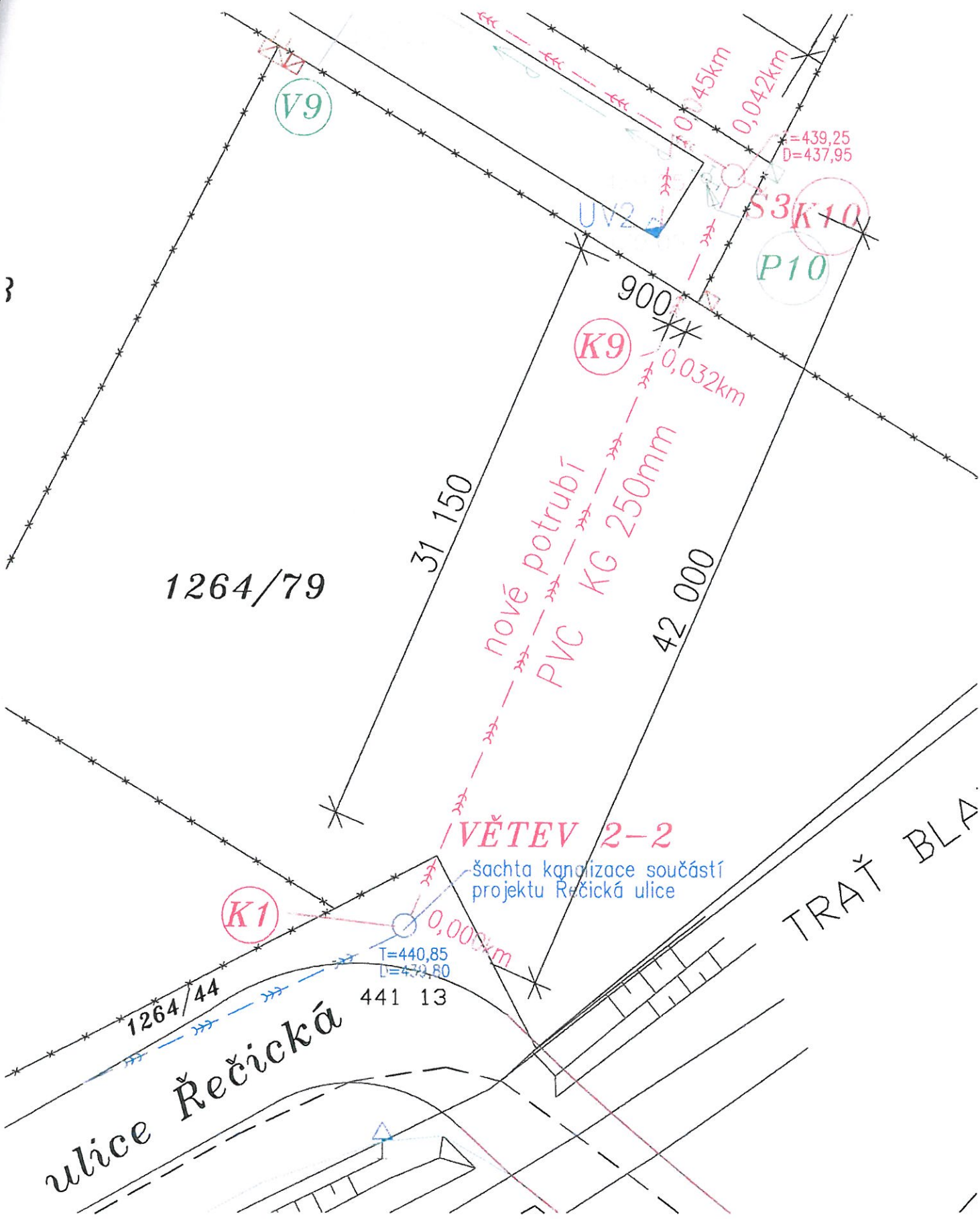

1264/79

31 150

42 000

VĚTEV 2-2

šachta kanalizace součástí projektu Řečická ulice

nové potrubí PVC KG 250mm

V9

UV2

S3K10

P10

K9

K1

TRATĚ BLA.

E=439,25
D=437,95

900

0,032km

0,045km

0,042km

0,000km

T=440,85
L=479,80

441 13

1264/44

ulice Řečická

DAROVACÍ SMLOUVA

Paní Věra Paďourová, místem trvalého
pobytu: , 388 01 Blatná,

pan Ing. Luděk Jánský, místem trvalého
pobytu: 388 01 Bezdědovice,
oba jako dárci na straně jedné,

a

město Blatná, IČO 00250996, se sídlem tř. T. G. Masaryka 322, 388 01 Blatná,
zastoupené starostkou paní Bc. Kateřinou Malečkovou,
jako obdarovaný na straně druhé,

uzavírají níže uvedeného dne, měsíce a roku tuto

darovací smlouvu:

I.

1. Dárči prohlašují, že jsou podílovými spoluvlastníky každý s podílem o velikosti $\frac{1}{2}$ par. č. 2226/1 – ostatní plocha o výměře 2.465 m² a par. č. 1264/1 – trvalý travní porost o výměře 2.459 m², se všemi součástmi a příslušenstvím, zapsaných u Katastrálního úřadu pro Jihočeský kraj, Katastrální pracoviště Strakonice na LV č. 3588 pro obec a k. ú. Blatná.
2. Pan Ing. Luděk Jánský dále prohlašuje, že je vlastníkem par. č. 1264/28 – orná půda o výměře 1.919 m², se všemi součástmi a příslušenstvím, zapsané u Katastrálního úřadu pro Jihočeský kraj, Katastrální pracoviště Strakonice na LV č. 3732 pro obec a k. ú. Blatná.
3. Geometrickým plánem ze dne 26.5.2017 č. 2770-170183/2017 vyhotoveným společností HRDLIČKA spol. s r.o., který tvoří nedílnou součást této smlouvy, byla z par. č. 1264/1 uvedené v čl. I. odst. 1 oddělena nová par. č. 1264/77 – trvalý travní porost o výměře 839 m².
4. Geometrickým plánem ze dne 30.4.2015 č. 2637-158/2015 vyhotoveným společností ELEKTROSTAV STRAKONICE s.r.o., který tvoří nedílnou součást této smlouvy, byly z par. č. 1264/28 uvedené v čl. I. odst. 2 odděleny nové par. č. 1264/67 – orná půda o výměře 26 m² a par. č. 1264/68 – orná půda o výměře 7 m².
5. Součástí par. č. 2226/1 – ostatní plocha je i stavba komunikace na par. č. 2226/1, u které došlo na základě rozhodnutí Městského úřadu Blatná, odboru doprav, ze dne 5.12.2016 sp. zn. MUBL 12393/2016 k povolení k předčasnému užívání stavby časově omezenému do 24.11.2019, a dále je součástí i částečně vybudované veřejné osvětlení na par. č. 2226/1 (zemní rozvody).
6. Součástí par. č. 2226/1 není kanalizační řad nacházející se na tomto pozemku, který zůstává ve vlastnictví dárců. Na tento kanalizační řad byl vydán Městským úřadem Blatná, odborem životního prostředí kolaudační souhlas s užíváním stavby ze dne 9.5.2011 č.j. MUBL 4253/2011.
7. Součástí par. č. 2226/1 rovněž není vodovodní řad, který byl předán provozovateli vodovodní sítě městu Blatná, na který byl vydán Městským úřadem Blatná, odborem

životního prostředí kolaudační souhlas s užíváním stavby ze dne 10.11.2014 č.j. MUBL 11042/2014, a dále vodovodní přípojky, které jsou ve vlastnictví jednotlivých vlastníků připojených parcel, na které byl vydán Městským úřadem Blatná, odborem výstavby a územního plánování územní souhlas s užíváním stavby ze dne 27.8.2015 č.j. MUBL 8475/2015. Součástí par. č. 2226/1 rovněž není plynovod, který byl předán příslušnému provozovateli plynovodu, na který byl vydán Městským úřadem Blatná, odborem výstavby a územního plánování kolaudační souhlas s užíváním stavby ze dne 30.11.2009 č.j. MUBL 14614/2009. Součástí rovněž nejsou zemní elektrické rozvody pro rodinné domy, na které byl vydán Městským úřadem Blatná, odborem výstavby a územního plánování kolaudační souhlas s užíváním stavby ze dne 14.9.2004 č.j. 07/5494/04/KK.

II.

Dárci darují nemovitosti uvedené v čl. I odst. 1, 3 a 4, tj. par. č. 2226/1 – ostatní plocha o výměře 2.465 m², par. č. 1264/77 – trvalý travní porost o výměře 839 m², par. č. 1264/67 – orná půda o výměře 26 m² a par. č. 1264/68 – orná půda o výměře 7 m² včetně jejich součástí uvedených v čl. I odst. 5 a příslušenství obdarovanému, který tento dar přijímá.

III.

Pro účely zařazení do účetní evidence obdarovaného se převáděné nemovitosti oceňují takto:

- par. č. 2226/1 – ostatní plocha o výměře 2.465 m² – cena 246.500 Kč,
- par. č. 1264/77 – trvalý travní porost o výměře 839 m² – cena 503.400 Kč,
- par. č. 1264/67 – orná půda o výměře 26 m² – cena 2.600 Kč,
- par. č. 1264/68 – orná půda o výměře 7 m² – cena 700 Kč.

IV.

Dárci seznámili obdarovaného se stavem převáděných nemovitostí a prohlašují, že na nich neváznou žádné dluhy, jiné právní povinnosti ani věcná břemena s následujícími výjimkami:

- o Věcné břemeno chůze a jízdy

Parcela: 2226/1

V-2533/2013-307

Listina Smlouva o zřízení věcného břemene - bezúplatná ze dne 05.08.2013. Právní účinky vkladu práva ke dni 05.08.2013.

V-2533/2013-307

Pořadí k datu podle právní úpravy účinné v době vzniku práva

- o Věcné břemeno umístění a provoz. elektrorozvodného zařízení
zemní kabelové vedení VN, příhradový stožár, uzemnění, geom. plán č. 2723-193/2016
E.ON Distribuce, a.s., F. A. Parcela: 1264/28 V-559/2017-307
Gerstnera 2151/6, České Budějovice Parcela: 2226/1 V-559/2017-307
7, 37001 České Budějovice, RČ/IČO:
28085400

Listina Smlouva o zřízení věcného břemene - úplatná PI-014330034554/002 ze dne 23.01.2017. Právní účinky zápisu ke dni 02.02.2017. Zápis proveden dne 24.02.2017.

V-559/2017-307

Pořadí k 02.02.2017 08:33

Obdarovaný prohlašuje, že je mu znám stav převáděných nemovitostí

V.

Na základě této smlouvy a rozhodnutí o vkladu provede Katastrální úřad pro Jihočeský kraj, Katastrální pracoviště Strakonice, příslušné změny v katastru nemovitostí.

VI.

Tato smlouva byla schválena usnesením Zastupitelstva města Blatná č. 51/17 ze dne 21.6.2017.

Smluvní strany výslovně souhlasí s tím, aby tato smlouva byla uvedena v přehledu smluv vedeném městem Blatná, který obsahuje údaje o smluvních stranách, předmětu smlouvy, číselné označení smlouvy a datum jejího podpisu. Smluvní strany výslovně souhlasí s tím, že tato smlouva může být bez jakéhokoliv omezení zveřejněna na oficiálních webových stránkách města Blatná na síti Internet (www.mesto-blatna.cz), případně na externím úložišti dat k tomu určeném dle platné legislativy, a to včetně všech případných příloh a dodatků. Smluvní strany prohlašují, že skutečnosti uvedené v této smlouvě nepovažují za obchodní tajemství ve smyslu příslušných ustanovení právních předpisů a udělují svolení k jejich užití a zveřejnění bez stanovení jakýchkoliv dalších podmínek.

Účastníci berou na vědomí, že tato smlouva podléhá zveřejnění v souladu se zákonem č. 340/2015 Sb., o zvláštních podmínkách účinnosti některých smluv, uveřejňování těchto smluv a o registru smluv (zákon o registru smluv).

VII.

Smluvní strany tímto udělují plnou moc JUDr. Janu Mrázkovi, advokátovi ev. č. ČAK 3052, se sídlem Jana Wericha, 388 01 Blatná, pro zastupování u Katastrálního úřadu pro Jihočeský kraj, Katastrální pracoviště Strakonice při vkladu práv z této smlouvy do katastru nemovitostí a ve všech věcech s tím souvisejících.

V Blatné dne 29.11. 2017

**5 MĚSTO
BLATNÁ**

.....
Věra Paďourová
dárce

.....
Ing. Luděk Jánský
dárce

Malutky
.....
Město Blatná
obdarovaný

PROHLÁŠENÍ O PRAVOSTI PODPISU NA LISTINĚ NESEPSANÉ ADVOKÁTEM

Běžné číslo knihy o prohlášeních o pravosti podpisu 008215/438-439/2017/C

Já, níže podepsaný Mgr. Jan Mrázek, advokát se sídlem Jana Wericha 576, 388 01 Blatná, zapsaný v seznamu advokátů vedeném Českou advokátní komorou pod ev. č. 14321, prohlašuji, že tuto listinu přede mnou vlastnoručně ve čtyřech vyhotoveních podepsali

1. Věra Paďourová, , 388 01 Blatná, jejíž
totožnost jsem zjistil z občanského průkazu č.
2. Ing. Luděk Jánský, Bezdědovice, jehož totožnost
jsem zjistil z občanského průkazu č.

Podepsaný advokát tímto prohlášením o pravosti podpisu nepotvrzuje správnost ani pravdivost údajů uvedených v této listině, ani její soulad s právními předpisy.

V Blatné dne 5.12.2017

Mgr. Jan Mrázek
advokát
ev. č. ČAK 14321
Jana Wericha 576
388 01 BLATNÁ
Mgr. Jan Mrázek, advokát
ev.č. ČAK 14321

Výše udělenou plnou moc přijímám.

JUDr. Jan Mrázek, advokát
ev.č. ČAK 3052

VÝKAZ DOSAVADNÍHO A NOVÉHO STAVU ÚDAJŮ KATASTRU NEMOVITOSTÍ

Dosavadní stav				Nový stav												
Označení pozemku parc. číslem	Výměra parcely		Druh pozemku Způsob využití	Označení pozemku parc. číslem	Výměra parcely		Druh pozemku Způsob využití	Typ stavby Způsob využití	Způsob určení výměr	Porovnání se stavem evidence právních vztahů				Označení dílu		
	ha	m ²			ha	m ²				Díl přechází z pozemku označeného v		Číslo listu vlistřicovní	Výměra dílu			
						katastru nemovitostí	dřívejší poz. evidenci	ha		m ²						
1257/26	37	82	travní p.	1257/26	24	83	travní p.		0							
				1257/30	16	17	travní p.		2							
1264/1	1	38	31	travní p.	1264/1	16	20	travní p.	2							
				1264/72	9	41	travní p.		2							
				1264/73	9	42	travní p.		2							
				1264/74	9	41	travní p.		2							
				1264/75	9	69	travní p.		2							
				1264/76	9	45	travní p.		2							
				1264/77	8	39	travní p.		2							
				1264/78	10	78	travní p.		2							
				1264/79	15	09	travní p.		2							
				1264/80	14	17	travní p.		0							
				1264/81	16	05	travní p.		0							
				1264/82	20	53	travní p.		0							
1264/3	29	53	travní p.	1264/3	18	07	travní p.		0							
					(2	05	66)				1257/26	3588		37	82	celá
											1264/1	3588	1	38	31	celá
											1264/3	3588	29	53	celá	
													2	05	66	
	2	05	66		2	05	66									

barva

GEOMETRICKÝ PLÁN pro rozdělení pozemků	Geometrický plán ověřil úředně oprávněný zeměměřičský inženýr	Stájnopské ověřil úředně oprávněný zeměměřičský inženýr:
	Jméno, příjmení: Ing. Martin Klečka	Jméno, příjmení: Ing. Martin Klečka
	Číslo položky seznamu úředně oprávněných zeměměřičských inženýrů: 1938/2000	Číslo položky seznamu úředně oprávněných zeměměřičských inženýrů: 1938/2000
	Dne: 26.5.2017 Číslo: 90/2017	Dne: 9.6.2017 Číslo: 90/2017
	Náležitosti a přenesení odpovědnosti právním předpisům.	Tento stájnopský odpovídá geometrickému plánu v elektronické podobě uloženému v dokumentaci katastrálního úřadu.
Vyhotovitel: HRDLIČKA spol. s r. o. Velké náměstí 7 Strakonice 386 01 tel.: 383 321 226 Číslo plánu: 2770-170183/2017 Okres: Strakonice Obec: Blatná Kat. území: Blatná Mapový list: Blatná 6-4/33, 7-4/44, 7-5/22 (DKM) Dosavadním vlistřicovním pozemků bylo poskytnuta možnost seznámit se v listřicovní s průběhem navrhovaných nových hranic, které byly označeny předepsaným způsobem.	Katastrální úřad souhlasí s očištváním parcel. KÚ pro jihočeský kraj KP Strakonice Ing. Miroslava Řehořová PGP-465/2017-307 2017.06.08 14:35:46 CEST	Ověření stájnopského geometrického plánu v listřicovní podobě.

Výkaz údajů o bonitovaných půdně ekologických jednotkách (BPEJ) k parcelám nového stavu

Parcelní číslo podle		Kód BPEJ	Výměra		BPEJ na dílu parcely	Parcelní číslo podle		Kód BPEJ	Výměra		BPEJ na dílu parcely
katastru nemovitostí	zjednodušené evidence		ha	m 2		katastru nemovitostí	zjednodušené evidence		ha	m 2	
1257/30		53201		6 35		1264/76		53201	9	45	
		56701		1		1264/77		53201	8	39	
1264/1		53201		15 54		1264/78		53201	10	78	
1264/3		53201		16 06		1264/79		53201	15	09	
		56701		1		1264/80		53201	11	89	
1264/72		53201		9 41				56701		13	
1264/73		53201		9 42		1264/81		53201	15	02	
1264/74		53201		9 41				56701		67	
1264/75		53201		9 69		1264/82		53201	20	53	

Seznam souřadnic (S-JTSK):

Souřadnice pro zápis do KN

Číslo bodu	Y	X	kk	Poznámka
100-3	792620.15	1110011.80	3	plastový mezník
100-4	792596.55	1110031.94	3	plastový mezník
100-6	792542.24	1110022.99	3	plastový mezník
100-7	792576.93	1110040.94	3	plastový mezník
238-86	792496.95	1109941.57	4	dřevěný kolík
238-87	792468.07	1109975.45	4	plastový mezník
238-90	792537.18	1110032.76	4	plastový mezník
1498-56	792641.23	1109857.76	3	plastový mezník
1498-153	792645.35	1109937.69	3	plastový mezník
1498-156	792633.29	1109914.38	3	plastový mezník
1498-157	792656.88	1109959.96	3	plastový mezník
1498-166	792619.08	1109886.94	3	dřevěný kolík
1843-3086	792557.65	1109908.80	8	dřevěný kolík
1843-3093	792551.48	1109907.24	8	dřevěný kolík
1843-3103	792547.43	1109880.80	8	dřevěný kolík
1843-3114	792540.02	1109908.16	8	dřevěný kolík
1843-3146	792517.82	1109917.95	8	dřevěný kolík
2589-5	792618.86	1109979.71	3	plastový mezník
2623-2	792608.83	1109960.17	3	plastový mezník
2623-3	792598.56	1109940.65	3	plastový mezník
2623-4	792588.60	1109921.10	3	plastový mezník
2623-5	792582.51	1109918.56	3	plastový mezník
2623-6	792571.27	1109895.13	3	plastový mezník
2623-7	792612.62	1109873.62	3	plastový mezník
2623-9	792626.55	1109901.36	3	plastový mezník
2623-11	792646.77	1109940.43	3	plastový mezník
2623-12	792636.66	1109920.89	3	plastový mezník
2623-13	792619.06	1110012.73	3	plastový mezník
2623-14	792620.60	1110008.92	3	plastový mezník
2623-15	792620.73	1110002.52	3	plastový mezník
2623-16	792618.10	1109995.61	3	plastový mezník
2623-17	792613.00	1109985.67	3	plastový mezník

Seznam souřadnic (S-JTSK):

Souřadnice pro zápis do KN

Číslo bodu	Y	X	kk	Poznámka
2623-18	792592.51	1109998.17	3	plastový mezník
2623-19	792583.12	1110003.91	3	plastový mezník
2623-22	792547.41	1110025.67	3	plastový mezník
2623-24	792529.03	1109994.87	3	plastový mezník
2623-27	792576.00	1109966.26	3	elektrický rozvaděč
2623-28	792589.65	1109957.94	3	plastový mezník
2623-29	792593.72	1109957.43	3	plastový mezník
2623-30	792597.57	1109958.68	3	plastový mezník
2623-31	792600.39	1109961.31	3	plastový mezník
2623-32	792525.39	1109987.79	3	plastový mezník
2623-34	792548.33	1109973.78	3	plastový mezník
2623-36	792570.58	1109960.21	3	plastový mezník
2623-38	792585.30	1109951.24	3	plastový mezník
2623-39	792588.10	1109947.35	3	plastový mezník
2623-41	792587.80	1109937.48	3	plastový mezník
2623-42	792567.26	1109897.24	3	plastový mezník
2623-44	792543.50	1109907.88	8	dřevěný kolík
2623-45	792555.65	1109903.32	8	dřevěný kolík
2623-46	792499.77	1109938.38	8	dřevěný kolík
2623-48	792519.12	1109917.38	8	dřevěný kolík
2623-49	792507.44	1110008.10	4	plastový mezník
2623-50	792621.06	1110005.39	3	plastový mezník
2623-51	792619.88	1109999.76	3	plastový mezník
2623-52	792588.65	1109939.86	3	plastový mezník
2623-53	792588.98	1109942.89	3	plastový mezník
2623-54	792588.76	1109944.93	3	plastový mezník
2623-55	792586.83	1109949.39	3	plastový mezník
1	792566.85	1110013.86	3	plastový mezník
2	792550.35	1109981.90	3	plastový mezník

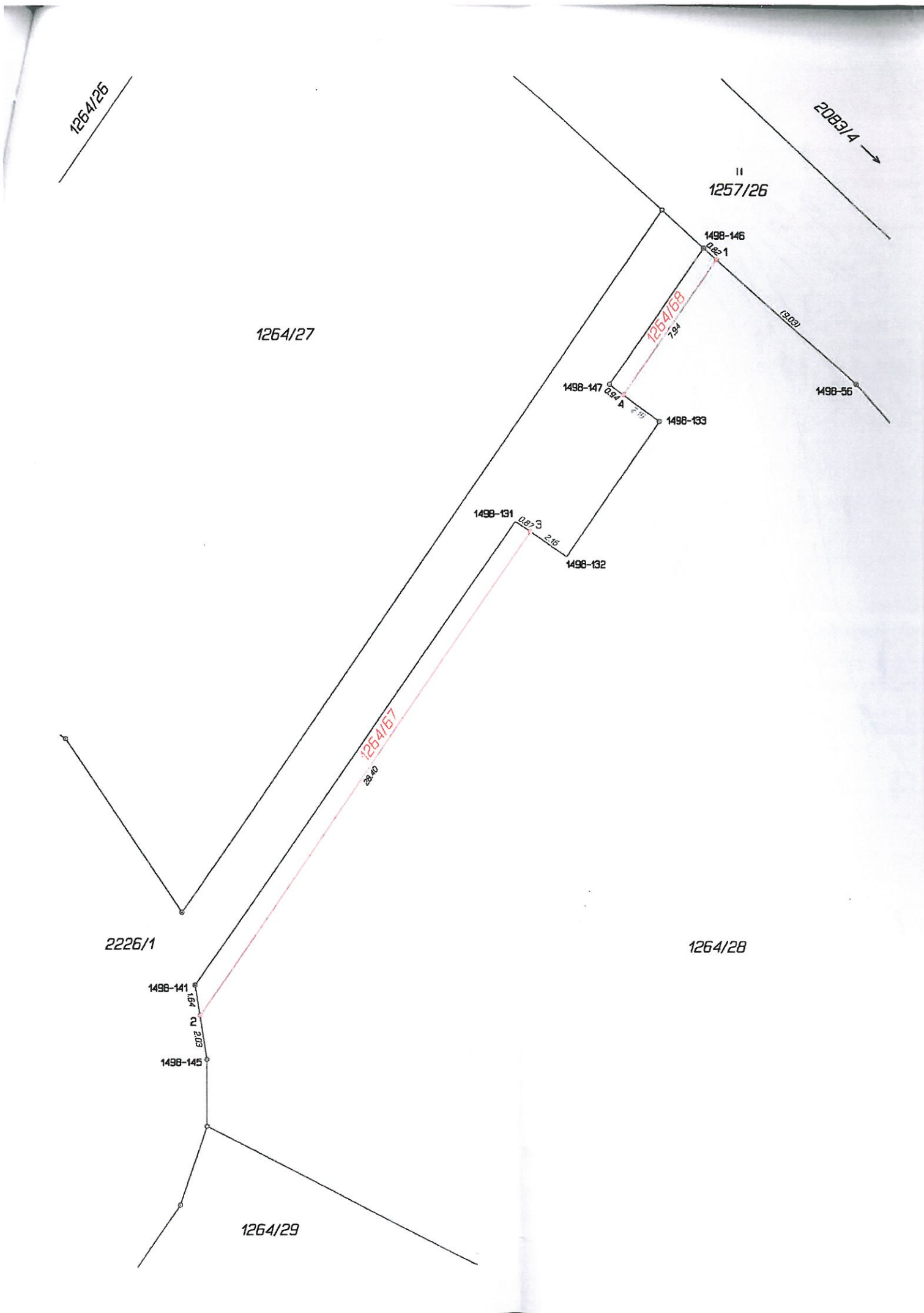

VÝKAZ DOSAVADNIHO A NOVEHO STAVU UDAJŮ KATASTRU NEMOVITOSTI																	
Dosavadní stav					Nový stav												
Označení pozemku parc. číslem	Výměra parcely		Druh pozemku	Způsob využití	Označení pozemku parc. číslem	Výměra parcely		Druh pozemku	Způsob využití	Typ stavby	Způsob využití	Způs. určení výměr	Porovnání se stavem evidence právních vztahů				
	ha	m ²				ha	m ²						Díl přechází z pozemku označeného v katastru nemovitostí	dřívější poz. evidenci	Číslo listu vlastnictví	Výměra dílu	Označení dílu
1264/28	19	19	orná p.		1264/28	18	86	orná p.				2					
					1264/67	26	orná p.				2	1264/28	3588	26			
					1264/68	7	orná p.				2	1264/28	3588	7			
	19	19			19	19											

Výkaz o BPEJ k parcelám nového stavu					
Parcelní číslo podle katastru nemovitostí	zjednodušená evidence	Kód BPEJ	Výměra		BPEJ na dílu parcely
			ha	m ²	
1264/28		53201	14	15	
			4	71	
1264/67		53201		26	
1264/68		56701		7	

Seznam souřadnic (S-JTSK)

Souřadnice pro zápis do KN
 Číslo bodu Y X Kód kv. Poznámka

k.ú. Blatná (605247)

1498-56	792641.23	1109857.76	3	pův.plast.mezník
1498-131	792657.79	1109864.53	3	doč.stab.-kolík
1498-132	792655.32	1109866.24	3	doč.stab.-kolík
1498-133	792650.78	1109859.65	3	pův.plast.mezník
1498-141	792673.32	1109886.98	3	pův.plast.mezník
1498-145	792672.75	1109890.59	3	pův.plast.mezník
1498-146	792648.61	1109851.25	3	pův.plast.mezník
1498-147	792653.20	1109857.88	3	pův.plast.mezník
1	792648.00	1109851.79	3	plast.mezník
2	792673.09	1109888.46	3	plast.mezník
3	792657.08	1109865.02	3	plast.mezník
4	792652.54	1109858.36	3	plast.mezník

STAVEBNÍ ÚŘAD
 SOUHLASÍ - NESOUHLASÍ
 s geometrickým plánem

15. 9. 2017

GEOMETRICKÝ PLÁN pro rozdělení pozemku	Geometrický plán ověřil úředně oprávněný zeměměřický inženýr:	Stajnopis ověřil úředně oprávněný zeměměřický inženýr:
	Jméno, příjmení: Ing. Lucie Hovorková	Jméno, příjmení: Ing. Lucie Hovorková
	Číslo položky seznamu úředně oprávněných zeměměřických inženýrů: 2093/2001	Číslo položky seznamu úředně oprávněných zeměměřických inženýrů: 2093/2001
	Dne: 30.dubna 2015 Číslo: 36/2015	Dne: 4.května 2015 Číslo: 46/2015
Náležitosti a přesnosti odpovídá právním předpisům.		Tento stajnopis odpovídá geometrickému plánu v elektronické podobě uloženému v dokumentaci katastrálního úřadu.
Vyhotovitel: ELEKTROSTAV STRAKONICE s.r.o., Písecká 283, STRAKONICE	Katastrální úřad souhlasí s očíslováním parcel.	Ověření stajnopisu geometrického plánu v listinné podobě.
Číslo plánu: 2637-158/2015	KÚ pro Jihočeský kraj KP Strakonice Ing. Miroslava Řehořová PGP-262/2015-307 2015.05.04 11:06:44 CEST	
Okres: Strakonice		
Obec: Blatná		
Kat.území: Blatná		
Mapový list: DKM (Blatná 7-4/44)		
<small>Dosavadním vlastníkům pozemků byla poskytnuta možnost seznámit se v terénu s průběhem navržených nových hranic, které byly značeny předepsaným způsobem.</small>		

