05_VÝKRES ŠIRŠÍCH VZTAHŮ

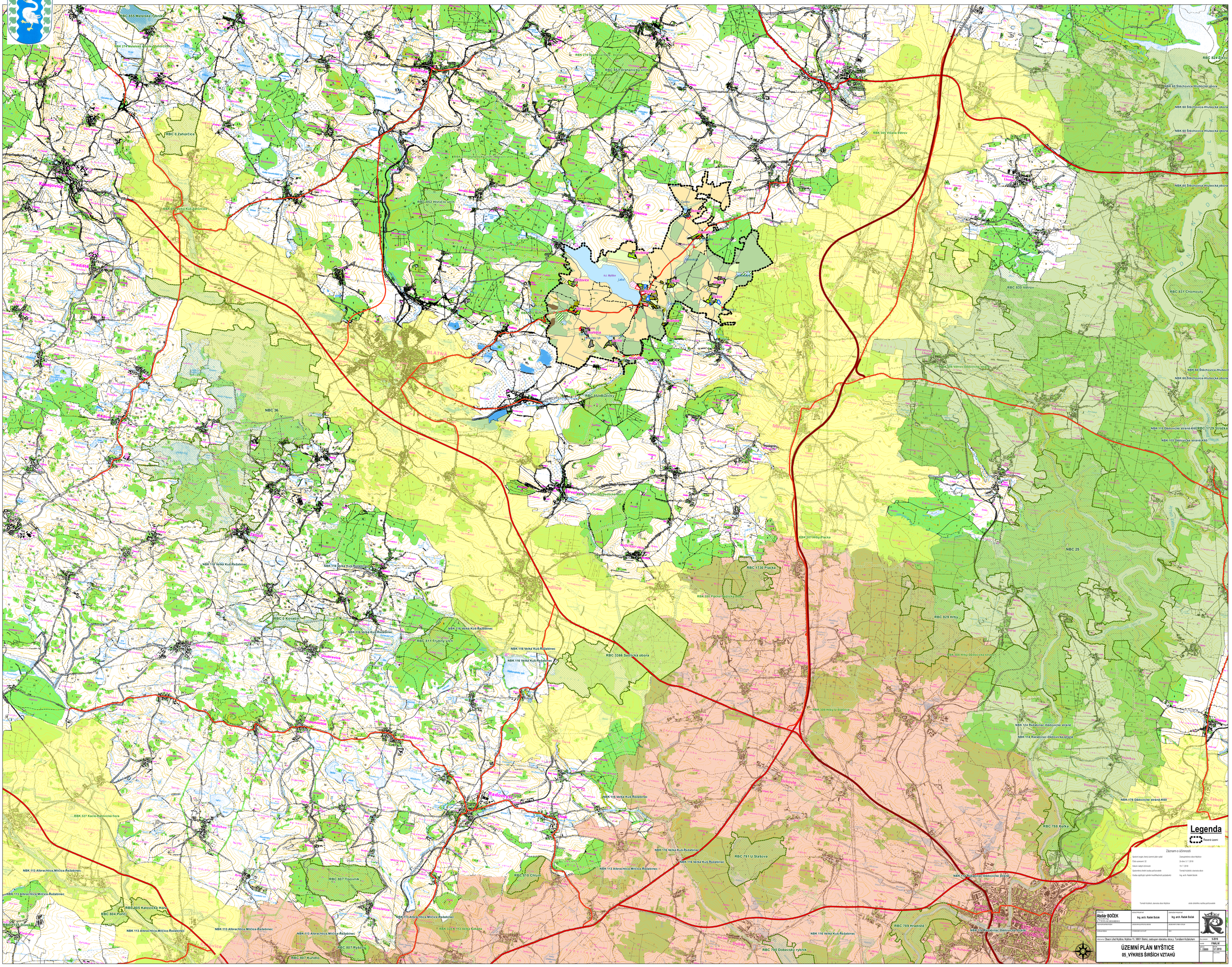
Legenda
Řešené území
Záznam o účinnosti
Zastupitelstvo obce Myštice
Za dne 3. 7. 2018
18. 7. 2018
Tomáš Kučírek, starosta obce
Ing. arch. Radek Boček
Tomáš Kučírek, starosta obce Myštice
orgán oblastního sdružení pořizovatele
Ateliér BOČEK
Ing. arch. Radek Boček
Ing. arch. Radek Boček
Obecní úřad Myštice, Myštice 15, 39801 Blatná, zastoupení starostou obce p. Tomášem Kučírkem
S-2018
FINÁLNÍ
1 : 25000
3.7.2018
ÚZEMNÍ PLÁN MYŠTICE
05_VÝKRES ŠIRŠÍCH VZTAHŮ
Mladé Smolivec
RBC 855 Metelské rybníky
RBK 274 Metelské - Nové Zahorčice
RBC 0 Zahorčice
RBK 276 Dražkovský vrch - Dražkovský vrch
RBC 853 Dražnický vrch
RBK 277 Dražkovský vrch - Hliniční vrch
RBC 852 Hliniční vrch
RBK 278 Velká Kuš - Zahorčice
Klenovice
Hradiště
Blatná
Mirotice
Mirotice
Radomyšl
Radomyšl
Radomyšl
Dobevice
Dobevice
Malchov
Malchov
Tisovnice
Tisovnice
Kovářov
Kovářov
Mirotice
Mirotice
Sedlice
Sedlice
Zálezly
Zálezly
Vrcovice
Vrcovice
Vrcovice